

Pieczęć Szkoły

KARTA ZGŁOSZENIA

Wojewódzki Konkurs „Śladem Wielkich Polaków”

Konkurs Recytatorski Śladami słów Stanisława Wyspiańskiego

1. Imię i nazwisko:
.....
2. Adres zamieszkania:
.....
.....
.....
3. Instytucja delegująca:
.....
.....
4. Repertuar:
.....
.....
5. Dane nauczyciela-opiekuna (z tel. kontaktowym):
.....

Zgłoszenie do konkursu jest równoznaczne z wyrażeniem zgody przez uczestnika konkursu na przetwarzanie jego danych osobowych dla potrzeb niezbędnych do przeprowadzenia Konkursu (Ustawa z 29.VIII.1997r. o ochronie danych osobowych Dz. U. Nr 133, poz.833)

.....
Dyrektor

.....
Uczestnik

ZAPRASZAMY

**NA IV EDYCJĘ WOJEWÓDZKIEGO KONKURSU
„ŚLADEM WIELKICH POLAKÓW”**

POŚWIĘCONĄ

STANISŁAWOWI WYSPIAŃSKIEMU

POD HONOROWYM PATRONATEM

WOJEWODY PODKARPACKIEGO,

MARSZAŁKA WOJEWÓDZTWA PODKARPACKIEGO,

PODKARPACKIEGO KURATORA OŚWIATY,

STAROSTY JAROSŁAWSKIEGO

I

BURMISTRZA MIASTA JAROSŁAWIA

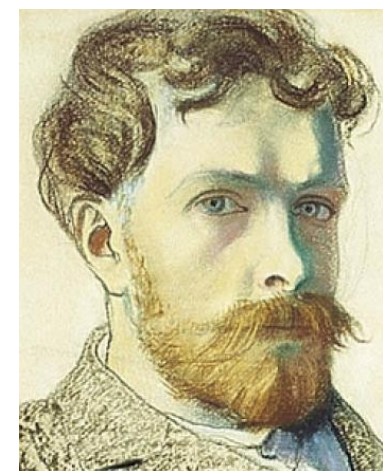

„A włócz się, poezjo, włócz (...)”

/Stanisław Wyspiański „Wesele”- Poeta: akt I, scena 36/

Regulamin Wojewódzkiego Konkursu „Śladem Wielkich Polaków”

Konkurs Recytatorski Śladami słów Stanisława Wyspiańskiego

I. Organizator

Zespół Szkół Budowlanych i Ogólnokształcących im. Króla Kazimierza Wielkiego w Jarosławiu

II. Cele

- Promowanie twórczości literackiej Stanisława Wyspiańskiego.
- Pielęgnowanie wartości estetycznych i literackich języka ojczystego.
- Kształcenie umiejętności pracy z tekstem i jego interpretacji.
- Stwarzanie młodzieży warunków do rozwijania uzdolnień recytatorskich.

III. Warunki uczestnictwa

- Konkurs jest imprezą otwartą, skierowaną do uczniów szkół gimnazjalnych i ponadgimnazjalnych województwa podkarpackiego.
- Każda placówka deleguje maksymalnie **3 recytatorów**.
- Uczestnik prezentuje **dwa utwory poetyckie**, bądź też fragment w przypadku dramatu, autorstwa Stanisława Wyspiańskiego.
- Recytacja powinna odbywać się bez użycia mikrofonu oraz bez elementów inscenizacyjnych (rekwizytów, kostiumów itp.)
- Maksymalny czas wykonania nie może przekroczyć **5 minut**.
- **Recytacje** oceniać będzie Komisja powołana przez Organizatora posługując się następującymi kryteriami:
 - dobór repertuaru zgodny z założeniami konkursu
 - dykcja i opanowanie tekstu
 - interpretacja tekstu
 - ogólne wrażenie artystyczne
- Kolejność prezentacji podczas konkursu zostanie ustalona przez Organizatora.
- Werdykt Jury jest ostateczny.

- Zgłoszenie uczestnictwa w konkursie uważane będzie za uznanie warunków regulaminu i wyrażenie zgody na wykorzystywanie wizerunku i danych osobowych w środkach masowego przekazu i publikacjach wraz z informacją o konkursie.

IV. Terminy

- Termin nadsyłania zgłoszeń do konkursu upływa **27.03.2017r.** Konkurs odbędzie się w Zespole Szkół Budowlanych i Ogólnokształcących im. Króla Kazimierza Wielkiego w Jarosławiu.
Termin: 07.04.2017 r., godz. 9:00.
- Organizatorzy zastrzegają sobie prawo zmian w regulaminie.

V. Adresy

- Zgłoszenie udziału w konkursie recytatorskim należy przesłać na formularzu przygotowanym przez Organizatora na adres:
ZSB i O w Jarosławiu
ul. Poniatowskiego 23
37 - 500 Jarosław

z dopiskiem „Konkurs Recytatorski - Śladami słów Stanisława Wyspiańskiego.”

- Wszelkie uwagi, pytania prosimy kierować pod niżej wymienione adresy kontaktowe:
Małgorzata Stec, tel. 608014729, mail: margo774@interia.eu
Małgorzata Hałajko, tel.661940211, mail: mhalajko@interia.pl
- Na stronie internetowej szkoły: www.zsbiojaroslaw.edu.pl w zakładce „ŚWP IV edycja” znajdą Państwo regulamin konkursu gotowy do wydrukowania.

VI. Nagrody

- Jury przyzna nagrody rzeczowe i wyróżnienia, a wszyscy uczestnicy otrzymają pamiątkowe dyplomy.

Pragniemy poinformować, że od ubiegłego roku szkolnego, nasz konkurs znajduje się w wykazie zawodów wiedzy, artystycznych i sportowych Podkarpackiego Kuratora Oświaty, które mogą być wymienione na świadectwie ukończenia gimnazjum, a następnie uwzględnione w postępowaniu rekrutacyjnym do szkół wyższego typu (na podstawie art. 20 m ustawy z dnia 7 września 1991 r. o systemie oświaty Dz. U. z 2004 r. Nr 256, poz. 2572, ze zm.).